

**PLANIMETRIA P. PRIMO**

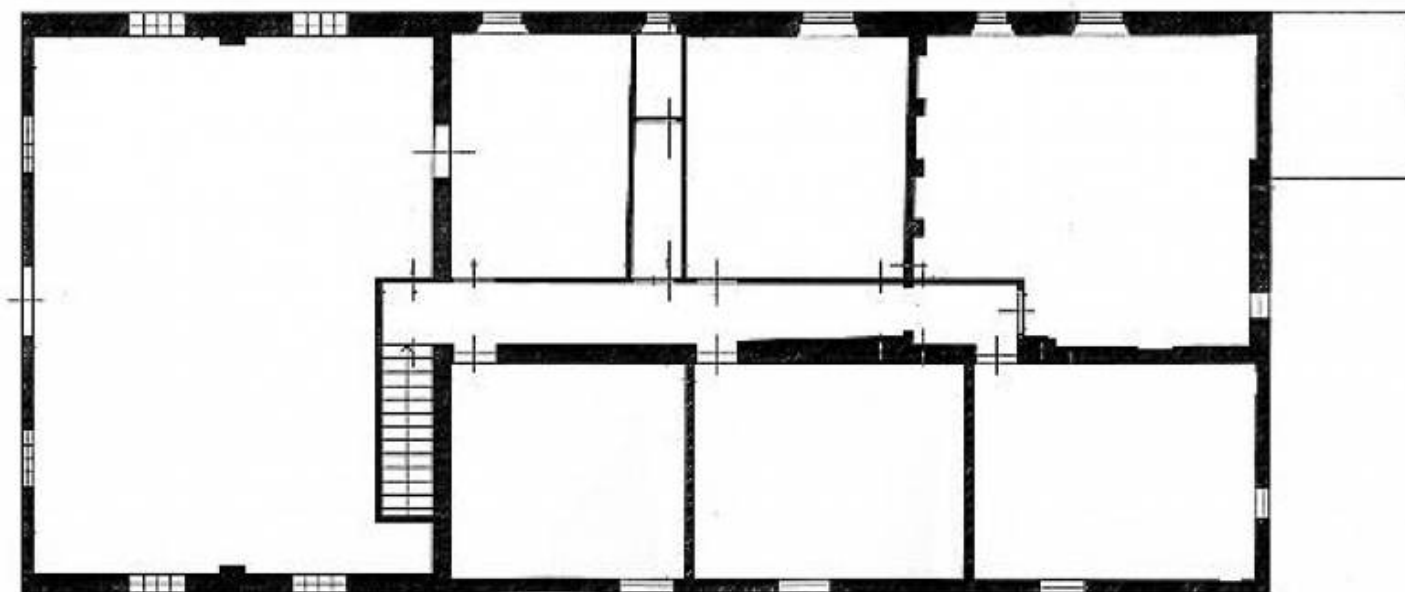

Riferimento	1299	Metri quadri	776
Amministratore	6	Numero Vani	10
Contratto	Vendita	Box Auto	si
Categoria Residenziale	Residenziale	Giardino	si
Tipologia	Casa Colonica	Terrazzo Abitabile	-
Comune	Prato	Classe Energetica	-
Zona	Prato Sud	IPE	-
Sotto Zona	castelnuovo	Prezzo	260.000 Euro

OCCASIONE !!!!! Prato sud, zona castelnuovo, casa colonica da ristrutturare libera su quattro lati, complessivi mq 510 su 2 livelli, oltre annesso (garage) di mq 55. Divisibile in piÃ¹ unitÃ . La proprietÃ insiste su terreno di complessivi di mq 2800 ca. Richiesta 260.000,00. Info in agenzia.